ROMÂNIA
JUDEȚUL MUREȘ
ORAȘUL LUDUȘ
CONSILIUL LOCAL

Hotărârea nr. 76
din 28 iulie 2026
privind modificarea organigramei și a statului de funcții ale aparatului de specialitate al primarului orașului Luduș

Consiliul local al orașului Luduș, întrunit în ședință ordinară de lucru,

Văzând referatul de aprobare nr. 26344 din 15.07.2026 întocmit de primarul orașului Luduș, raportul de specialitate nr. 26345 din 15.07.2026 întocmit de Compartimentul Resurse Umane, precum și avizele comisiilor de specialitate, respectiv comisia „A.D.P.P. și A.P.L.", comisia „U.A.T. și P.M.", comisia „B.F.C. și F.E.", comisia „Juridică" și comisia „Î.C.S.S.A.C. și P.S.",

În conformitate cu dispozițiile:

- art. 197 și art. 409, alin. (1) și alin. (3), lit. b) din O.U.G. nr. 57/ 2019 privind Codul administrativ, cu modificările și completările ulterioare,
- art. III din O.U.G. nr. 63/2010 pentru modificarea și completarea Legii nr. 273/2006 privind finanțele publice locale, precum și pentru stabilirea unor măsuri financiare, cu modificările și completările ulterioare,

În temeiul prevederilor art. 129, alin. (2), lit. a), alin. (3), lit. c), coroborate cu prevederile art. 139, alin. (1), și ale art. 196, alin. (1), lit. a) din O.U.G. nr. 57/2019 privind Codul administrativ, cu modificările și completările ulterioare,

Hotărăște:

Art. 1 Se aprobă *organigrama* aparatului de specialitate al primarului orașului Luduș, conform *Anexei nr. 1*, parte integrantă din prezenta hotărâre.

Art. 2 Se aprobă *statul de funcții* al aparatului de specialitate al primarului orașului Luduș, conform *Anexei nr. 2*, parte integrantă din prezenta hotărâre.

Art. 3 Începând cu data adoptării prezentei hotărâri se abrogă orice alte prevederi contrare.

Art. 4 Cu ducerea la îndeplinire a prevederilor prezentei hotărâri se încredințează primarul orașului Luduș prin Compartimentul Resurse umane.

Un exemplar din prezenta hotărâre se comunică:
- Instituției Prefectului – județul Mureș,
- Primarului orașului Luduș,
- Agenției Naționale a Funcționarilor Publici,
- Serviciului Administrație publică locală,
- Compartimentului Resurse Umane,
- Spre afișare.

Președinte de ședință,
Consilier, Corla Ioan-Gabriel

ROMANIA JUDEȚUL MUREȘ ORAȘUL LUDUȘ CONSILIUL LOCAL

Contrasemnează pentru legalitate,
Secretar general al orașului,
jr. Năsăudean Anca

Prezenta hotărâre a fost adoptată, cu un număr de 15 voturi pentru.
Număr voturi împotrivă: 0; Abțineri de la vot: 0; Număr voturi exprimate: 15;
Număr consilieri locali în funcție: 17; Număr consilieri locali prezenți: 15;

Vizat spre neschimbare
Secretar general al orasului

ANEXA NR.1 LA HCL NR. 76 DIN 28.07.2026

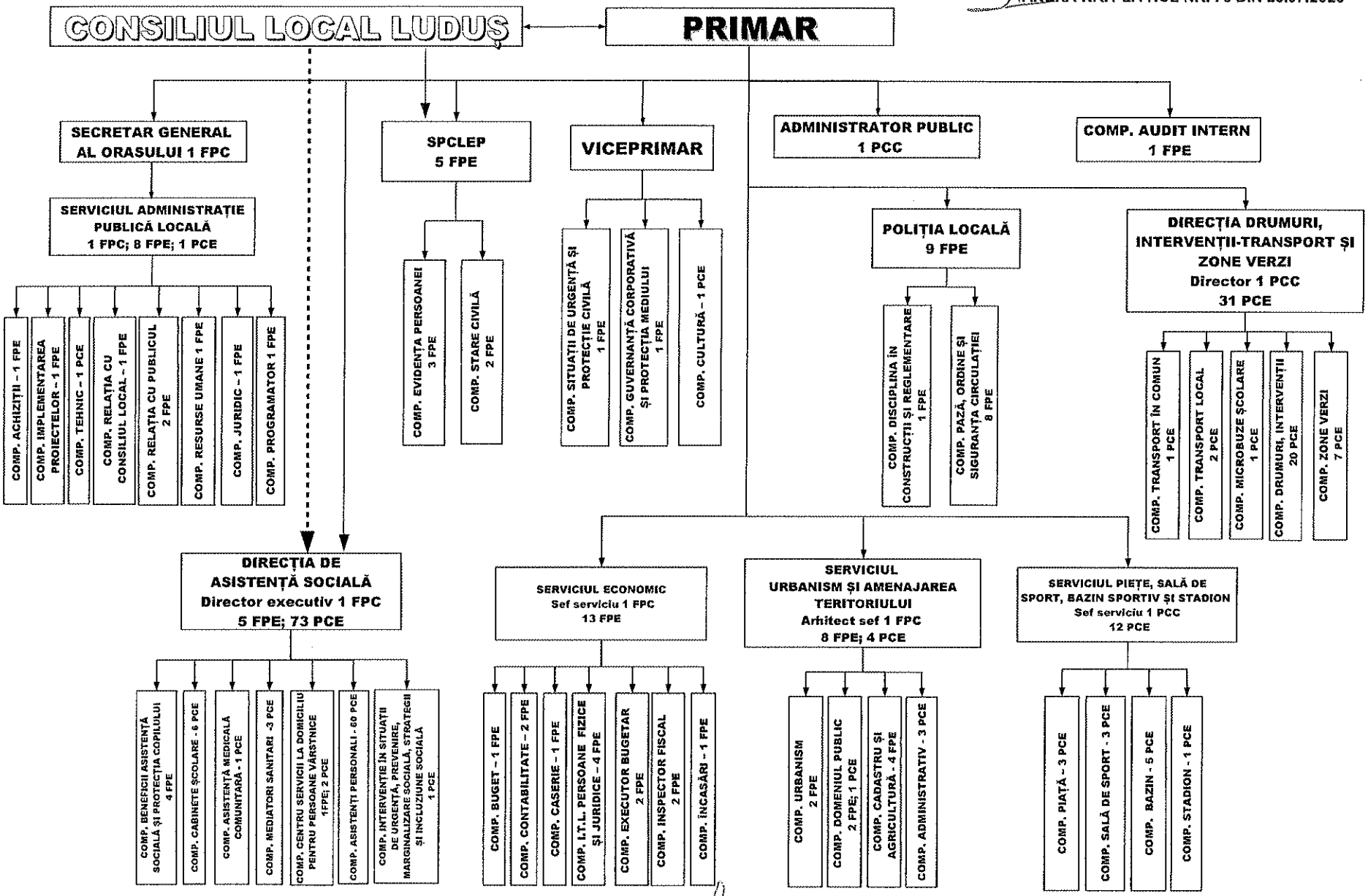

Primar,
Moldovan Ioan-Cristian

Vizat spre neschimbare
Secretar general al orasului

ANEXA NR. 2 LA HCL NR. 76 DIN 28.07.20

ORAŞUL LUDUŞ
B-dul 1 Decembrie 1918, Nr. 26; Judeţul Mureş
Tel: 0265-411548, 0265-411716;0265-412002; Fax: 0265-413402;
e-mail: ludus@ms.e-adm.ro; *web:* www.ludus.ro
C.U.I. 5669317

ISO 9001 SYSTEMA · IAS ACCREDITED · ISO 14001 SYSTEMA

STAT DE FUNCTII APARAT DE SPECIALITATE AL PRIMARULUI

Nr. Crt.	STRUCTURA NUMELE ŞI PRENUMELE/ Vacant, temporar vacant, dupa caz	FUNCTIA DE DEMNITATE PUBLICA	FUNCTIA PUBLICA			Clasa	Gradul profesional	Nivelul studiilor	Funcţia contractuală		Treapta profesională/ grad	Nivelul studiilor
			Inalt functionar public	De conducere	De execuţie				De conducere	De execuţie		
0	1	3	4	5	6	7	8	9	10	11	12	13
	DEMNITARI											
1	MOLDOVAN IOAN-CRISTIAN	Primar										
2	KIS ISTVAN	Viceprimar										
	COMPARTIMENT AUDIT INTERN											
3	RUSU ELENA-DANIELA				Auditor	I	Superior	S				
	ADMINISTRATOR PUBLIC											
4	DUDILA MARIUS								Administrator public			S
	SECRETAR GENERAL AL ORAŞULUI											
5	NĂSĂUDEAN IONELA-ANCA			Secretar general al orasului		I		S				
	SERVICIUL ADMINISTRATIE PUBLICA LOCALA											
6	PRECUP MIHAI-PAUL			Şef serviciu		I		S				
	COMPARTIMENT ACHIZITII											
7	CAUACI GHEORGHE-RADU				Consilier achizitii publice	I	Superior	S				
	COMPARTIMENT IMPLEMENTAREA PROIECTELOR											
8	VACANT				Consilier achizitii publice	I	Asistent	S				
	COMPARTIMENT TEHNIC											
9	STOICA MIRELA-ADINA									Inspector de specialitate	IA	S
	COMPARTIMENT RESURSE UMANE											
10	KISS DELIA-MARIA				Consilier	I	Superior	S				
	COMPARTIMENT JURIDIC											
11	GIURGEA ELENA-TEODORA				Consilier juridic	I	Asistent	S				
	COMPARTIMENT RELAŢIA CU CONSILIUL LOCAL											
12	TAC MARIA				Inspector	I	Superior	S				

	COMPARTIMENT RELAȚIA CU PUBLICUL											
13	ORMENISAN TEODORA-ELENA				Consilier	I	Superior	S				
14	PUSCAS LILIANA				Referent	III	Superior	M				
	COMPARTIMENT PROGRAMATOR											
15	BERBECAR ION-VIOREL				Inspector	I	Superior	S				
	SERVICIUL ECONOMIC											
16	SUCIU MARIA			Șef serviciu		I		S				
	COMPARTIMENT BUGET											
17	VACANT				Inspector	I	Superior	S				
	COMPARTIMENT CONTABILITATE											
18	BANEA MIHAELA-COSMINA				Consilier	I	Superior	S				
19	BOLOGA GENOVEVA				Inspector	I	Superior	S				
	COMPARTIMENT CASIERIE											
20	CHERESDI GEORGETA-LILIANA				Referent	III	Superior	M				
	COMPARTIMENT I.T.L. PERSOANE FIZICE SI JURIDICE											
21	GHEMES ANA-MARIA				Inspector	I	Superior	S				
22	GRAMA NICOLETA-MARIA				Inspector	I	Superior	S				
23	OROSAN ANA-VIOLETA				Inspector	I	Superior	S				
24	VACANT				Inspector	I	Superior	S				
	COMPARTIMENT EXECUTOR BUGETAR											
25	TECULESCU FLORINA				Inspector	I	Superior	S				
26	VINT ADRIANA-ELENA				Inspector	I	Superior	S				
	COMPARTIMENT INSPECTOR FISCAL											
27	MIKLOS ADELA				Inspector	I	Superior	S				
28	SOFRON DANIEL-PETRICA				Inspector	I	Superior	S				
	COMPARTIMENT INCASARI											
29	COMAN IOLANDA-ELISABETA				Inspector	I	Superior	S				
	SERVICIUL URBANISM SI AMENAJAREA TERITORIULUI											
30	VALEAN RAZVAN-TITUS			Arhitect șef		I		S				
	COMPARTIMENT URBANISM											
31	BUNGARDI BOGDAN-LUCIAN				Inspector	I	Superior	S				
32	KECZAN GEORGIANA-ANA				Inspector	I	Superior	S				
	COMPARTIMENT DOMENIUL PUBLIC											
33	FLESAR MARIA-GABRIELA				Inspector	I	Superior	S				
34	STOICA SEBASTIAN-CRISTIN				Inspector	I	Superior	S				
35	DEMETER LADISLAU									Inspector de specialitate	IA	S
	COMPARTIMENT CADASTRU SI AGRICULTURA											
36	BRUDAN ANDREI DORIN				Consilier	I	Superior	S				
37	ORBAN OANA-ANDREEA				Inspector	I	Superior	S				
38	PORUTIU SIMONA				Inspector	I	Principal	S				
39	PUIAC ANA-EMILIA				Referent de specialitate	II	Superior	SSD				

	COMPARTIMENT ADMINISTRATIV											
40	EPERJESI JOLANKA-TUNDE									Ingrijitor curățenie		M/G
41	PIPER KATALIN									Ingrijitor curățenie		M/G
42	TURC SANDU									Sofer	I	M;G
	SERVICIUL PIEȚE, SALĂ DE SPORT, BAZIN SPORTIV ȘI STADION											
43	LUCA CORNEL								Șef serviciu		II	S
	COMPARTIMENT PIAȚA											
44	BANEA CAMELIA									Magaziner		M;G
45	LUCA VASILE									Magaziner		M;G
46	MARGINEAN MARIA									Magaziner		M;G
	COMPARTIMENT SALĂ DE SPORT											
47	MACINICA SORIN									Muncitor calificat	I	M;G
48	OROSAN LUCRETIA									Magaziner		M;G
49	VACANT									Magaziner		M;G
	COMPARTIMENT BAZIN											
50	RADU MIRCEA									Muncitor calificat	I	M;G
51	HOZA DANIELA									Casier		M;G
52	STAN MARIANA									Casier		M;G
53	SUTA VLAD-ILIE									Instructor inot		S
54	STRAIN DOREL-ANDREI									Salvator strand		M
	COMPARTIMENT STADION											
55	NICOARA VIRGIL-CODRUT									Referent	IA	M
	POLIȚIA LOCALĂ											
	COMPARTIMENT DISCIPLINA ÎN CONSTRUCȚII ȘI REGLEMENTARE											
56	DREGHICI JANA-DOINA				Polițist local	I	Superior					
	COMPARTIMENT PAZĂ, ORDINE, SIGURANȚA CIRCULAȚIEI											
57	ROTAR NICOLAE				Polițist local	I	Superior					
58	BOLOGA CREOLA-LAVINIA-CSILLA				Polițist local	III	Superior					
59	CRACIUN IOAN				Polițist local	III	Superior					
60	LASCAU SILVIU-SEBASTIAN				Polițist local	III	Superior					
61	MIKLOS IOSIF				Polițist local	III	Superior					
62	MOLDOVAN ADRIAN-TRAIAN				Polițist local	III	Superior					
63	STANGA AUREL-OVIDIU				Polițist local	III	Superior					
64	STOICA OVIDIU DORIN				Polițist local	III	Superior					
	DIRECȚIA DRUMURI, INTERVENȚII-TRANPORT ȘI ZONE VERZI											
65	POPA LIVIU-VASILE								Director		I	S
	COMPARTIMENT TRANSPORT ÎN COMUN											
66	FODOR ARPAD-ZSOLT									Șofer	I	M;G
	COMPARTIMENT TRANSPORT LOCAL											
67	NASALEAN ALINA									Inspector de specialitate	IA	S
68	BOGDAL ANDREEA-TEODORA									Inspector de specialitate	I	S
	COMPARTIMENT MICROBUZE ȘCOLARE											
69	PIPER IOAN-MIHAIL									Sofer microbuz	I	M;G

	COMPARTIMENT DRUMURI, INTERVENTII											
70	BRUDAN DORIN									Sofer	I	M;G
71	CRISAN VASILE									Şofer	I	M;G
72	FODOR ALEXANDRU-VILMOS									Sofer	I	M;G
73	RACOVITAN IOAN									Sofer	I	M;G
74	VARGA DANILA									Sofer	I	M;G
75	BUZA ROBERT ATTILA									Muncitor calificat	I	M;G
76	CIOLOMIC MARINEL									Muncitor calificat	I	M;G
77	DAVID IOAN-IOSIF									Muncitor calificat	I	M;G
78	GHEMES VIRGIL-OVIDIU									Muncitor calificat	I	M;G
79	HURUBEAN IOAN									Muncitor calificat	I	M;G
80	LASZLO STEFAN									Muncitor calificat	I	M;G
81	STANGA MARIUS ALIN									Muncitor calificat	I	M;G
82	SUTEU IOAN									Muncitor calificat	I	M;G
83	SZEKELY FERENCZ-CSABA									Muncitor calificat	I	M;G
84	TRIF GHEORGHE-CĂLIN									Muncitor calificat	I	M;G
85	VARGA IOSIF-OVIDIU									Muncitor calificat	I	M;G
86	MATEI VASILE									Muncitor calificat	II	M;G
87	MOLDOVAN ALEXANDRU									Muncitor calificat	II	M;G
88	SZEP DEZSO-ELOD									Muncitor calificat	II	M;G
89	VACANT									Muncitor calificat	IV	M;G
	COMPARTIMENT ZONE VERZI											
90	VACANT									Muncitor necalificat	I	M;G
91	ROSCA CRISTINA									Muncitor calificat	I	M;G
92	SZEKELY STEFAN-MARTIN									Muncitor calificat	I	M;G
93	VARGA ELIZA									Muncitor calificat	I	M;G
94	TEGLA MIHAELA ELENA									Muncitor calificat	III	M;G
95	MOLDOVAN ZANFIRA DANA									Muncitor calificat	IV	M;G
96	FODOR IUDIT-ELVIRA									Muncitor calificat	IV	M;G
	SPCLEP											
	COMPARTIMENT EVIDENTA PERSDOANEI											
97	AVRAM GIANINA-DALIDA				Inspector	I	Superior	S				
98	VOSLOBAN COSMINA-CLAUDIA				Inspector	I	Superior	S				
99	VACANT				Inspector	I	Asistent	S				
	COMPARTIMENT STARE CIVILĂ											
100	CANDEA ADELA				Inspector	I	Superior	S				
101	OLARU MARIANA-CRISTINA				Inspector	I	Superior	S				
	COMPARTIMENT SITUATII DE URGENTA ŞI PROTECŢIE CIVILĂ											
102	TRIPON CRISTIAN				Inspector	I	Superior	S				
	COMPARTIMENT GUVERNANTA CORPORATIVA ŞI PROTECTIA MEDIULUI											
103	CAPUSAN SEBASTIAN-RAZVAN				Inspector	I	Principal	S				
	COMPARTIMENT CULTURA											
104	LUCA SIMONA									Bibliotecar	II	S

	DIRECȚIA DE ASISTENȚĂ SOCIALĂ											
105	VERES CLAUDIA-NASTASIA			Director executiv		I		S				
	COMPARTIMENT BENEFICII ASISTENȚĂ SOCIALĂ ȘI PROTECȚIA COPILULUI											
106	HADARIG-GLATZ MARGRIT-KLARA				Inspector	I	Superior	S				
107	MOCA EUFIM-DANIEL				Inspector	I	Superior	S				
108	ULEA SIMINA				Inspector	I	Superior	S				
109	VACANT				Asistent social	I	Superior	S				
	COMPARTIMENT CABINETE ȘCOLARE											
110	HEINRICH LILIANA									Medic specialist		S
111	MULLER TUDOR-CRISTIAN									Medic dentist	Specialist	S
112	CRACIUN DARIA									Asistent medical	Principal	PL
113	NEAGU CORINA IOANA									Asistent medical	Principal	PL
114	NEMTANU MARIA-NICOLETA									Asistent medical	Principal	PL
115	PAL OCTAVIANA-NINA									Asistent medical	Principal	PL
	COMPARTIMENT ASISTENȚĂ MEDICALĂ COMUNITARĂ											
116	KECZAN ANDREEA-VERONICA									Asistent medical		M/PL
	COMPARTIMENT MEDIATORI SANITARI											
117	VACANT									Mediator sanitar		M
118	VACANT									Mediator sanitar	Debutant	M
119	VACANT									Mediator sanitar	Debutant	M
	COMPARTIMENT INTERVENȚIE ÎN SITUAȚII DE URGENȚĂ, PREVENIRE, MARGINALIZARE SOCIALĂ, STRATEGII ȘI INCLUZIUNE SOCIALĂ											
120	SICOBEAN OANA-MARIA									Asistent social	Specialist	S
	COMPARTIMENT CENTRU SERVICII LA DOMICILIU PENTRU PERSOANE VÂRSTNICE											
121	IACOB VERONICA				Inspector	I	Superior	S				
122	HĂRĂSTASAN ALINA-MARGARETA									Îngrijitor la domiciliu		M,G
123	VACANT									Psiholog		S
	COMPARTIMENT ASISTENȚI PERSONALI											
124	AMBRUS GEORGETA									Asistent personal		M,G
125	ANDRESAN ILIE									Asistent personal		M,G
126	ARDELEAN EMILIA TEREZA									Asistent personal		M,G
127	BAGHIU MONICA									Asistent personal		M,G
128	BAKO CORINA									Asistent personal		M,G
129	BALLI MARIA-MAGDOLNA									Asistent personal		M,G
130	BANEA OLIMPIA									Asistent personal		M,G
131	BORDEI NICULINA									Asistent personal		M,G
132	BOSA TEODORA									Asistent personal		M,G
133	BUTAS LIANA VALENTINA									Asistent personal		M,G
134	CARPACI EMILIA-MIHAELA									Asistent personal		M,G
135	CHETAN LUMINITA-OLIMPIA									Asistent personal		M,G
136	CHIPER GEORGETA LAURA									Asistent personal		M,G

137	COMAN MARIANA-ALINA									Asistent personal		M,G
138	COSTIN MONICA IOANA									Asistent personal		M,G
139	COVACI SUSANA									Asistent personal		M,G
140	CRACIUN FELICIA									Asistent personal		M,G
141	DORDEA MELINDA-MATILD									Asistent personal		M,G
142	FEKETE ANNAMARIA									Asistent personal		M,G
143	FEKETE KOVACS MARTA									Asistent personal		M,G
144	GORCEA EUGENIA									Asistent personal		M,G
145	HADAREAN IOANA-MARIANA									Asistent personal		M,G
146	HORVATH LEVENTE-IOSIF									Asistent personal		M,G
147	ISZLAI ATTILA-CSABA									Asistent personal		M,G
148	KAPAS MIRELA									Asistent personal		M,G
149	KAPAS SIMONA									Asistent personal		M,G
150	KELEMEN ERIKA HAYNALKA									Asistent personal		M,G
151	KIS TUNDE-KINGA									Asistent personal		M,G
152	KISS EMESE-JUDITH									Asistent personal		M,G
153	KOVACS ANIKO									Asistent personal		M,G
154	LAPADAT ALINA-CRISTINA-IOANA									Asistent personal		M,G
155	MAIER SORINA-OLGA									Asistent personal		M,G
156	MATEIU CLAUDIU-FLORIN									Asistent personal		M,G
157	MATIES AUREL									Asistent personal		M,G
158	MICHI ELENA-MARGARETA									Asistent personal		M,G
159	MOCA DANIELA-ILEANA									Asistent personal		M,G
160	MOCA VALERICA-DOMNICA									Asistent personal		M,G
161	MOLDOVAN ANAMARIA									Asistent personal		M,G
162	MURESAN ROZALIA									Asistent personal		M,G
163	NAGY MARIA									Asistent personal		M,G
164	NASALEAN RADU-VIRGIL									Asistent personal		M,G
165	NICHITA CAMELIA-EMILIA									Asistent personal		M,G
166	NICOLAE DEBORA-MARIANA									Asistent personal		M,G
167	OGNEAN DANIEL-IOAN									Asistent personal		M,G
168	OLTEAN ALEXANDRINA									Asistent personal		M,G
169	PACURAR MARCELA-LUCIA									Asistent personal		M,G
170	PETU AURELIANA-CAMELIA									Asistent personal		M,G
171	POPA PETRU									Asistent personal		M,G
172	PRAYTOR NICOLAE									Asistent personal		M,G
173	SAVU ANCA									Asistent personal		M,G
174	SAVISCA CRISTINA-ELISABETA									Asistent personal		M,G
175	SOFRON ANDREI-TIBERIU									Asistent personal		M,G
176	SOOS IONEL PAUL									Asistent personal		M,G
177	SZEKERES ILONA									Asistent personal		M,G
178	SZEKELY KATALIN									Asistent personal		M,G
179	TOTH SORINA-GABRIELA									Asistent personal		M,G
180	VACANT									Asistent personal		M,G
181	VACANT									Asistent personal		M,G
182	VACANT									Asistent personal		M,G
183	VACANT									Asistent personal		M,G

Demnitari	**2**
Număr total Funcţii publice	**56**
Număr total Funcţii publice de conducere	5
Număr total Funcţii publice de execuţie	51
Număr total Personal contractual	**125**
Număr total Personal contractual de conducere	3
Număr total Personal contractual de execuţie	122
Număr total funcţii în instituţie	**183**

NR. TOTAL POSTURI ÎN INSTITUŢIE	**183**	din care 80 posturi exceptate, defalcate astfel:	Cultura	1
			Sanatate	10
			Asigurări şi asistenţă socială	69
		din care 103 posturi totale comunicate de prefectura in baza OUG nr 7/2026, defalcate astfel:	Aparatul de specialitate (stabilite potrivit pct. 1 din anexa la OUG nr. 63/2010)	88
			SPCLEP (stabilite potrivit pct 2 din anexa la OUG nr. 63/2010)	5
			Poliţia locală (stabilite potrivit pct 3 din anexa la OUG nr. 63/2010)	9
			Microbuze scolare (art. 5 din anexa la OUG nr. 63/2010)	1

PRIMAR
MOLDOVAN IOAN-CRISTIAN